

Rien de tel que le vélo pour découvrir les gorges de la Nesque, un canyon grandiose et sauvage, avec en point d'orgue un belvédère faisant face au majestueux Rocher du Cire. Dépassant les 400 m de profondeur par endroit, elles font partie des sites naturels majeurs du Parc naturel régional du Mont-Ventoux. Au débouché des gorges, changement de décor. Vous êtes au pays de Sault ! Berceau de la lavande, c'est un vaste plateau baigné de lumière où l'agriculture et l'élevage façonnent depuis toujours un paysage mosaïque. Son altitude et sa situation géographique le préservent des chaleurs estivales et en font un lieu idéal pour la pratique du vélo et des activités de pleine nature.

There is nothing like cycling to discover the gorges of the Nesque, a grandiose and wild canyon, culminating in a viewpoint facing the majestic Rocher du Cire. With depths of over 400 m in places, they are one of the major natural sites of the Mont Ventoux Natural Regional Park. At the end of the gorges, the scenery changes. You are in Sault country! The birthplace of lavender, it is a vast plateau bathed in light where agriculture and livestock farming have shaped a mosaic landscape from the very beginning. Its altitude and geographical setting protect it from the summer heat and make it an ideal place for cycling and outdoor activities.



Adoptez
ACCUEIL VÉLO©
pour voyager l'esprit léger !

Choose ACCUEIL VÉLO © for stress-free travel with your bike !



OÙ SE LOGER ? Accommodations

BLAUVAC - 84570

CAMPING DE L'AUBE**
264, chemin de l'Aube
+33 (0)6 11 31 02 72
+33 (0)4 90 61 99 98
www.campingdelaube.com

MÉTHAMIS - 84570

METAFORT
Chambres et table d'hôtes
31 Montée du vieil hôpital, haut du village
+33 (0)4 90 34 46 84
+33 (0)6 69 74 07 89
www.metafort-provence.com

MAS LA GALERIE***
Gîte de groupe
80, quartier La Roubaude
+33 (0)6 28 37 10 03
www.mas-la-galerie.com

SAINT-CHRISTOL-D'ALBION - 84390

ACCUEIL SPÉLÉOLOGIQUE DU PLATEAU D'ALBION (ASPA)
Gîte d'étape et de groupe / Spéléologie et activités de pleine nature
3 rue du clocher
+33 (0)4 90 05 01 02
+33 (0)6 09 28 69 19
www.aspanet.net

SAULT - 84390

GÎTE PILPOIL
Gîte et chambres d'hôtes
11 rue du Barda
+33 (0)6 80 62 53 39
www.pilpoil-provence.fr

LA BASTIDE DES BOURGUETS
Chambres et table d'hôtes, gîtes
Les Bourguets
+33 (0)4 90 64 11 90
+33 (0)7 69 33 91 11
www.bastidedesbourguets.com

DOMAINE DU VAL DE SAULT**
Hôtel / Restaurant
1167, ancien chemin d'Aurel
+33 (0)4 90 64 01 41
www.valdesault.com

HÔTEL BELVUE
4 Place du Château
+33 (0)4 90 64 15 93
+33 (0)6 70 53 46 95
www.hotel-belvue.com

CHAMBRES D'HÔTES LA MAGUETTE
La Maguette - 2079 route de javon
+33 (0)4 90 64 17 49
+33 (0)6 82 96 19 97
www.lamaguette.com

HOTEL LE NESK*
Hôtel / restaurant
3 rue Belle Vue
+33 (0)4 90 70 66 08
www.lenesk.com

CAMPING USHUAIA VILLAGE PROVENCE VENTOUX**
1584, route de Saint-Trinit
+33 (0)4 32 85 52 35
www.campingprovenceventoux.fr

VILLES-SUR-AUZON - 84570

CAMPING LES VERGUETTES**
119 route de Carpentras
+33 (0)4 90 61 88 18
www.provence-camping.com

LA PETITE REINE**
Meublé de tourisme
209, route de Flassan
+33 (0)6 08 95 54 66
www.la-petite-reine.pro



OÙ SE RESTAURER ? Restaurants

SAULT - 84390

RESTAURANT Ô PICHOUN
7 place porte de Provence
+33 (0)4 90 64 15 93
www.opichoun.com

LA TABLE DU VAL DE SAULT
1167, ancien chemin d'Aurel
+33 (0)4 90 64 01 41
www.valdesault.com

L'ÉTAPE DU VENTOUX
3, rue Belle Vue
+33 (0)4 90 70 66 08

RENSEIGNEMENTS Informations

MONIEUX (MAI À SEPT.) - 84390
+33 (0)4 90 64 14 14
monieux@ventoux-sud.com

SAULT - 84390
+33 (0)4 90 64 01 21
sault@ventoux-sud.com

VILLES-SUR-AUZON - 84570
+33 (0)4 90 40 49 82
villes-sur-auzon@ventoux-sud.com

À VISITER Cultural sites

MONIEUX - 84390

MUSÉE DE LA TRUFFE DU VENTOUX
Place Jean Gabert
+33 (0)4 90 64 03 09

SAINT-CHRISTOL-D'ALBION - 84390

MUSÉE MARCEAU CONSTANTIN
Le cours
+33 (0)6 84 37 96 76
www.musee-marceau-constantin.com

SAULT - 84390

DISTILLERIE AROMA' PLANTES
Route du Mont Ventoux
+33 (0)4 90 64 14 73
www.distillerie-aromaplantes.com

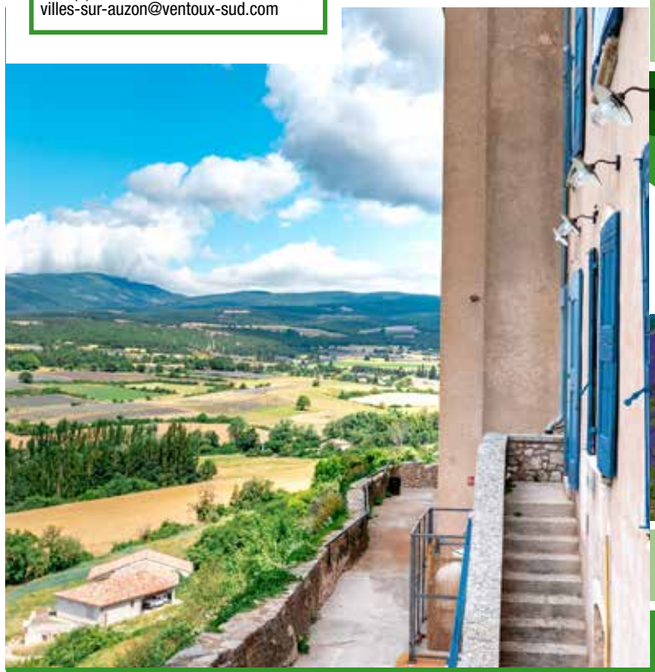

RECOMMANDATIONS Recommendations

- Respectez le code de la route *Respect the highway code*
- Pensez à tout le matériel indispensable à une bonne randonnée : casque, kit réparation, pompe, antivol, cartes etc. *Have everything you need for a trouble-free trip : helmets, repair kit, pump, security lock, maps etc.*
- Ramenez vos déchets *Bring back your rubbish*
- Interdit de faire du feu *Lighting of fire is strictly forbidden*
- Si d'aventure un brin de lavande vous tente, qu'il ne s'agisse que d'un brin ! *If you are tempted to pick a sprig of lavender, let it be no more than a sprig !*

Période recommandée : Hors saison estivale, de mars à juin et de septembre à mi-novembre. L'été, les fortes chaleurs et la fréquentation routière importante rendent la pratique du vélo dangereuse. Adaptez vos horaires pour partir à la fraîche !
Recommended period: Outside summer period, from March to June and September to mid-November. In summer, highs temperatures and heavy traffic makes cycling be more risky. Adapt your schedule to circulate in cooler temperatures !

MÉTÉO *WEATHER*
Vaucluse : + 33 (0)8 99 71 02 84
(2,99 € par appel *call*)
www.meteofrance.com

NUMÉROS UTILES *USEFUL NUMBERS*
- N° d'urgence *Emergency :* 112
- Police *Gendarmerie :* 17
- Pour connaître le niveau de risque d'incendie *Fire risk :* +33 (0)4 28 31 77 11



Niveau découverte à sportif
Level average to sportive
VTC - VAE - Vélo de route
Hybrid bike - Electric bike - Road bike
33 à 65 km / 20.5 to 40 miles
2h30 à / to 5h

Autour de Sault et des gorges de la Nesque





OFFICE DE TOURISME INTERCOMMUNAL VENTOUX SUD
Bureau de Sault
14, avenue de la promenade
+33 (0)4 90 64 01 21
sault@ventoux-sud.com

Bureau de Villes-sur-Auzon
725, route de Carpentras
ZA des Fontaynes
+33 (0)4 90 40 49 82
villes-sur-auzon@ventoux-sud.com

Bureau de Monieux (Ouvert de Mai à Septembre)
Place Jean Gabert
+33 (0)4 90 64 14 14
monieux@ventoux-sud.com

www.ventouxprovence.fr

www.destinationventoux.com

PROVENCE-A-VELO.FR
PROVENCE-CYCLING.COM
PROVENCE-RADFAHREN.DE
FIETSEN-IN-PROVENCE.COM

Création : La Vache Noire Sud - 4ème édition - Mars 2026 - 3 500 exemplaires.

Toutes les photos appartiennent à La Provence à Vélo soit en propriété, soit par convention. Reproduction interdite sans accord préalable.
Les données publiées sont non contractuelles.
© Crédits photos : V. THOMANN-PNRMV, C. CONSTANT, D. ROSSO, A. HOCQUEL-VPA, OTI Ventoux Sud
Droits réservés / Provence à Vélo

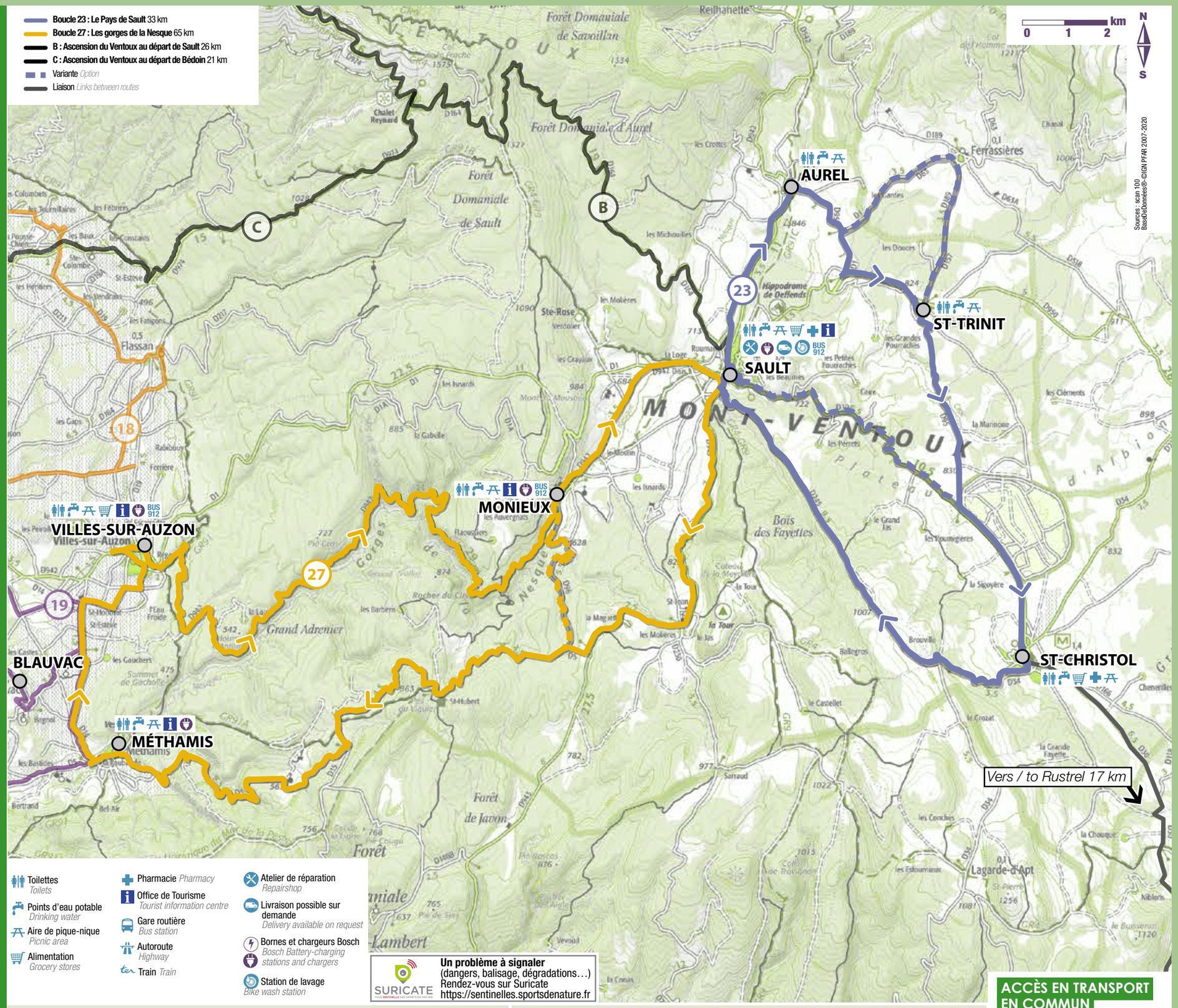

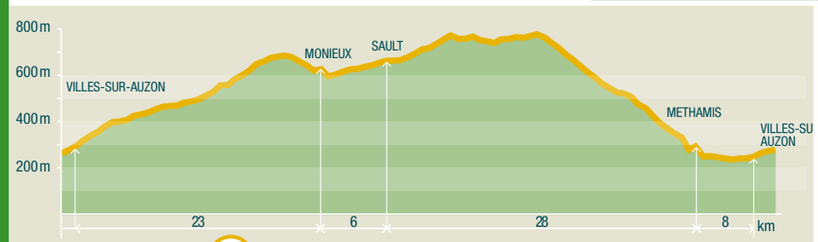

27 Les Gorges de la Nesque : 54 à 65 km

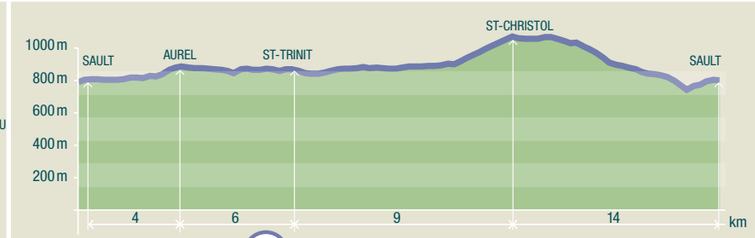

23 Le plateau de Sault : 33 km

ACCÈS EN TRANSPORT EN COMMUN
Access with public transportation

Train
Ligne Avignon – Carpentras
(équipé d'un wagon vélo)
Train line Avigon – Carpentras equipped with a bike wagon
www.ter.sncf.com

Bus - Réseau Zou
• Ligne 912 : Carpentras - Sault
https://services-zou.maregionsud.fr/fr/

LOUEURS ET RÉPARATEURS DE VÉLOS
Bike rental and repair

BÉDOIN - 84410
RÊVE DE VÉLO
Loueur / Accompagnateur / réparateur
57 Rte du Mont Ventoux
+33 (0)4 67 15 82 03
www.revedevelo.com

CARPENTRAS - 84200
VÉLOC'SUD
9 rue colbert
+33 (0)6 03 59 28 88
http://velocsud.fr

SAULT - 84390
ALBION CYCLES
455 Route de Saint-Trinit
+33 (0)4 12 30 01 06
www.albioncycles.com

ACCOMPAGNATEURS
Guides

MAZAN - 84380
REGIS TIGE
+33 (0)6 11 72 55 86
regis.tige@hotmail.com

TRANSPORT DE BAGAGES, PERSONNES ET VÉLOS
Transportation of luggages, people and bicycles

ALBION CYCLES
+33 (0)4 12 30 01 06
www.albioncycles.com

LE TAXI DES DENTELLES
+33 (0)4 90 46 89 42
www.taxisdesdentelles.fr

RIDE AND MORE TRAVEL
Agence spécialisée séjours vélo et VTT / Transport de personnes et vélos
+33 (0)6 76 35 50 96
www.rideandmore.com

VENTOUX PRESTIGE VTC
+33 (0)6 50 75 67 58
www.ventouxprestige-vtc.com

VENTOUX TRAVEL CAR
+33 (0)7 82 99 02 65
www.ventouxtravelcar.fr



Suggestions de parcours / *Ideas of bike routes*



23 Le plateau de Sault
33 km *20,5 miles* / **2h30** / **D+ 430**
Départ : Sault - Parking des Aires
SAULT > AUREL > SAINT-TRINIT > SAINT-CHRISTOL D'ALBION

INTERMÉDIAIRE



27 Les Gorges de la Nesque
54 à 65 km *33,5 to 40 miles* / **5h** / **D+ 975**
Départ : Villes-sur-Auzon - Esplanade Claude Bérard (rue Villeneuve)
VILLES-SUR-AUZON > MONIEUX > SAULT > MÉTHAMIS

SPORTIF

